

ÖVERSIKTSKARTA

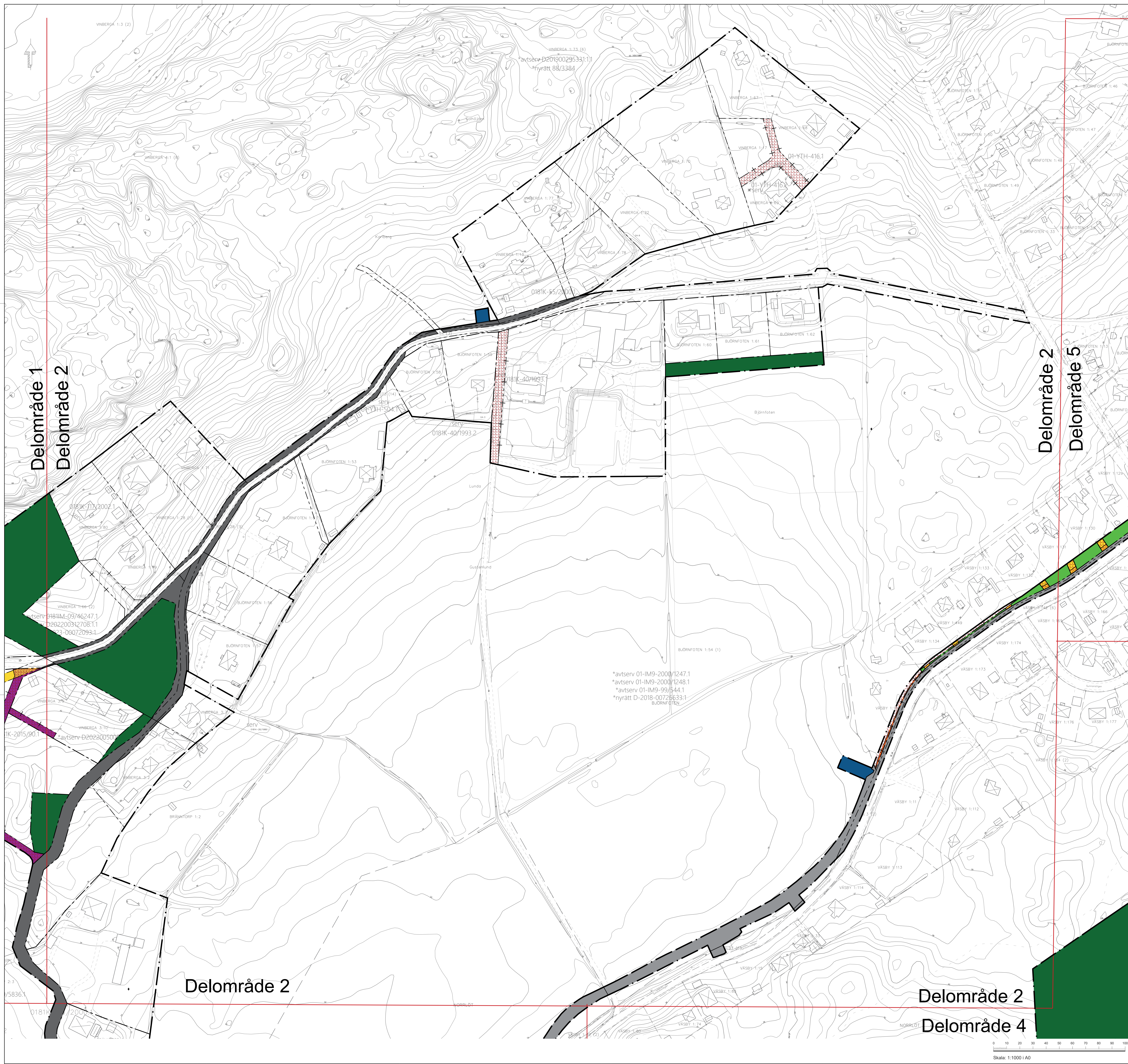

<p>GRUNDKARTANS BETECKNINGAR</p> <ul style="list-style-type: none"> ○ Gränspunkt, inmätt eller beräknad — Fasthetsgräns 1 Registernummer för fastighet med kvartersnamn 1:1 Registernummer för fastighet med traktnamn s:1 Registernummer för samfällighet go:1 Registernummer för gemensamhetsanläggning serv, sv Servitut R Fornlämning M Möjlig fornlämning Φ Övrig kulturhistorisk lämning ir Ledningsrätt nyttl, ovtserv Nyttjanderätt, Avtalsrätt Byggnad i allmänhet Bastadshus med takkontur resp husliv Uthus med takkontur resp husliv Skärmtak Transformatorbyggnad Jordkällare Trappa Bassäng Förskvottenbrunn Skymd byggnadslinje Staket Stådmur Häck Stenmur Dike Slänt Gata, väg GC-väg Stig Bevisningsstolpe Stolpe Elstolpe Höjkurvor (med 0,5 meters ekvidistans) 	<p>TECKENFÖRKLARING</p> <ul style="list-style-type: none"> GATA, lokalgata (ej förrättad) GC, gång-/ gång- och cykelväg NATUR PARK u-område, markreservat underjordisk ledning E-område, tekniska anläggningar x-område, markreservat slänt Möjlig tillskottsmark Tillskottsmark och x-område g- markreservat för gemensamhetsanläggning eller servitut
---	--

Koordinatsystem: SWEREF 99 18 00
 Höjdsystem: RH 2000
 Grundkarta med fasthetsredovisning
 upprättad 2024-03-06

Kartan är framställd genom utdrag ur digital kartdatabas och kontrollerad inom planområdet

Jenny Ernberg
 Karlängen Jör
 Peter Neidestam
 Mätningssingen Jör

Till planen hör:	<input type="checkbox"/> Planprogram <input type="checkbox"/> Samrådesredovisningsprogram <input type="checkbox"/> Planbeskrivning	<input type="checkbox"/> Undersökning av betydande miljöpåverkan <input type="checkbox"/> Miljökonsekvensbedömning <input type="checkbox"/> Fasthetsförteckning <input type="checkbox"/> Samrådesredovisning	<input type="checkbox"/> Gränskningsutlåtande <input type="checkbox"/> Gestaltungsprogram <input type="checkbox"/> Illustration
MARKINTRÄNGSKARTA (Bilaga 5a) för Detaljplan för Sandviken, etapp 2. Del 2 av 7 Dnr: EN2023-000024			
Södertälje kommun	Stockholms län	Beslutsdatum	Instans
Samhällsbyggnadskontoret			
Samrådehandling		Antagande	
Upprättad 2022-05-06			
Kajsa de Vall Chef Område planering	Anna Fredrikson Planarkitekt		Arkivnr:

