

Delområde 3

ÖVERSIKTSKARTA

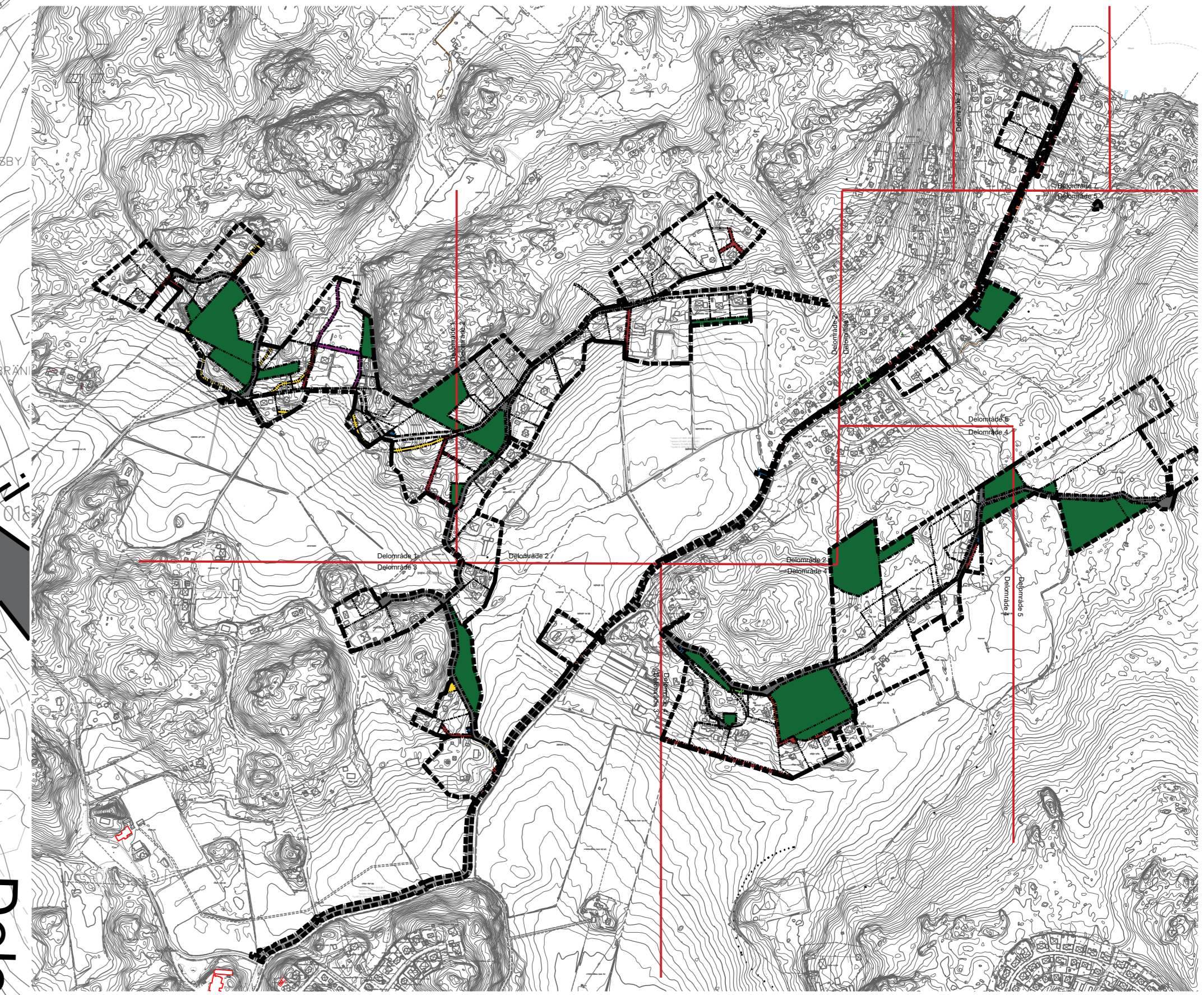
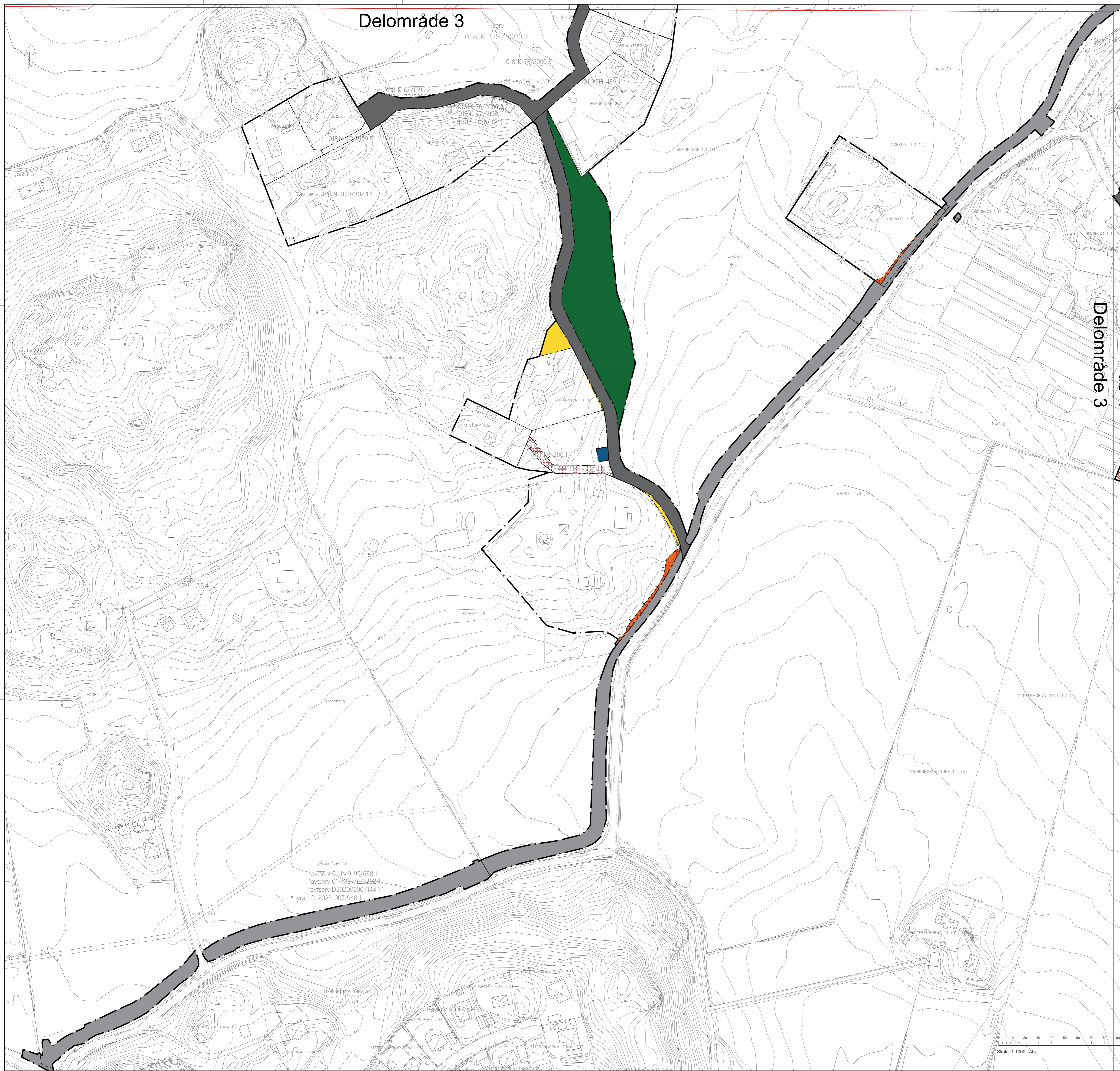

GRUNDKARTANS BETECKNINGAR		TECKENFÖRKLARING	
o	Gränspunkt, inmätt eller beräknad		GATA, lokalgata (ej förrättad)
—	Fastighetsgräns		GC, gång-/ gång- och cykelväg
1	Registernummer för fastighet med kvartersnamn		NATUR
1:1	Registernummer för fastighet med traktornamn		PARK
s:1	Registernummer för samfällighet		u-område, markreservat underjordisk ledning
ga:1	Registernummer för gemenshetsanläggning		E-område, tekniska anläggningar
serv, sv	Servitut		x-område, markreservat slänt
K	Fornlämning		Möjlig tillskottsmark
M	Möjlig fornlämning		Tillskottsmark och x-område
φ	Övrig kulturhistorisk lämning		g-markreservat för gemenshetsanläggning eller servitut
lr	Ledningsrätt		
nyrätt, avtserv	Nyttjanderätt, Avtalserservitut		
	Byggnad i allmänhet		
	Bostadshus med takkontur resp husiv		
	Uthus med takkontur resp husiv		
	Skärmtak		
	Transformatorbyggnad		
	Jordkällare		
	Trappa		
	Bassäng		
	Färskvattenbrunn		
	Skymd byggnadslinje		
	Staket		
	Stådmur		
	Häck		
	Stenmur		
	Dike		
	Slänt		
	Gata, väg		
	GC-väg		
	Stig		
	Belysningsstolpe		
	Stolpe		
	Elstolpe		
	Höjkurvor (med 0,5 meters ekvidistans)		

Koordinatsystem: SWEREF 99 18 00
 Höjdsystem: RH 2000
 Grundkarta med fastighetsredovisning
 upprättad 2024-03-06

Kartan är framställd genom utdrag ur digital kartdatabas
 och kontrollerad inom planområdet

Jenny Ernberg
 Kartingenjör
 Peter Nildestam
 Mätningssingenjör

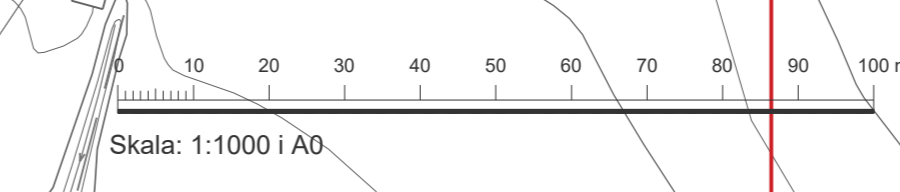

Till planen hör:	<input type="checkbox"/> Planprogram	<input type="checkbox"/> Undersökning av betydande miljöpåverkan	<input type="checkbox"/> Gränskritik
<input type="checkbox"/> Samrådsredovisningsprogram	<input type="checkbox"/> Fastighetsfotocollage	<input type="checkbox"/> Samrådsredovisning	<input type="checkbox"/> Illustration
<input type="checkbox"/> Planbeskrivning	<input type="checkbox"/> Samrådsredovisning	<input type="checkbox"/> Samrådsredovisning	<input type="checkbox"/> Illustration

MARKINTRÄNGSKARTA (Bilaga 5a) för
Detaljplan för Sandviken, etapp 2. Del 3 av 7
 Dnr: EN2023-000024

Södertälje kommun	Stockholms län	Beslutsdatum	Instans
Samhällsbyggnadskontoret			
Samrådshandling		Antagande	
Upprättad 2024-05-06			

Kajsa de Vall
 Chef Område planering

Anna Fredriksson
 Planarkitekt

Arkivnr: