

ÖVERSIKTSKARTA

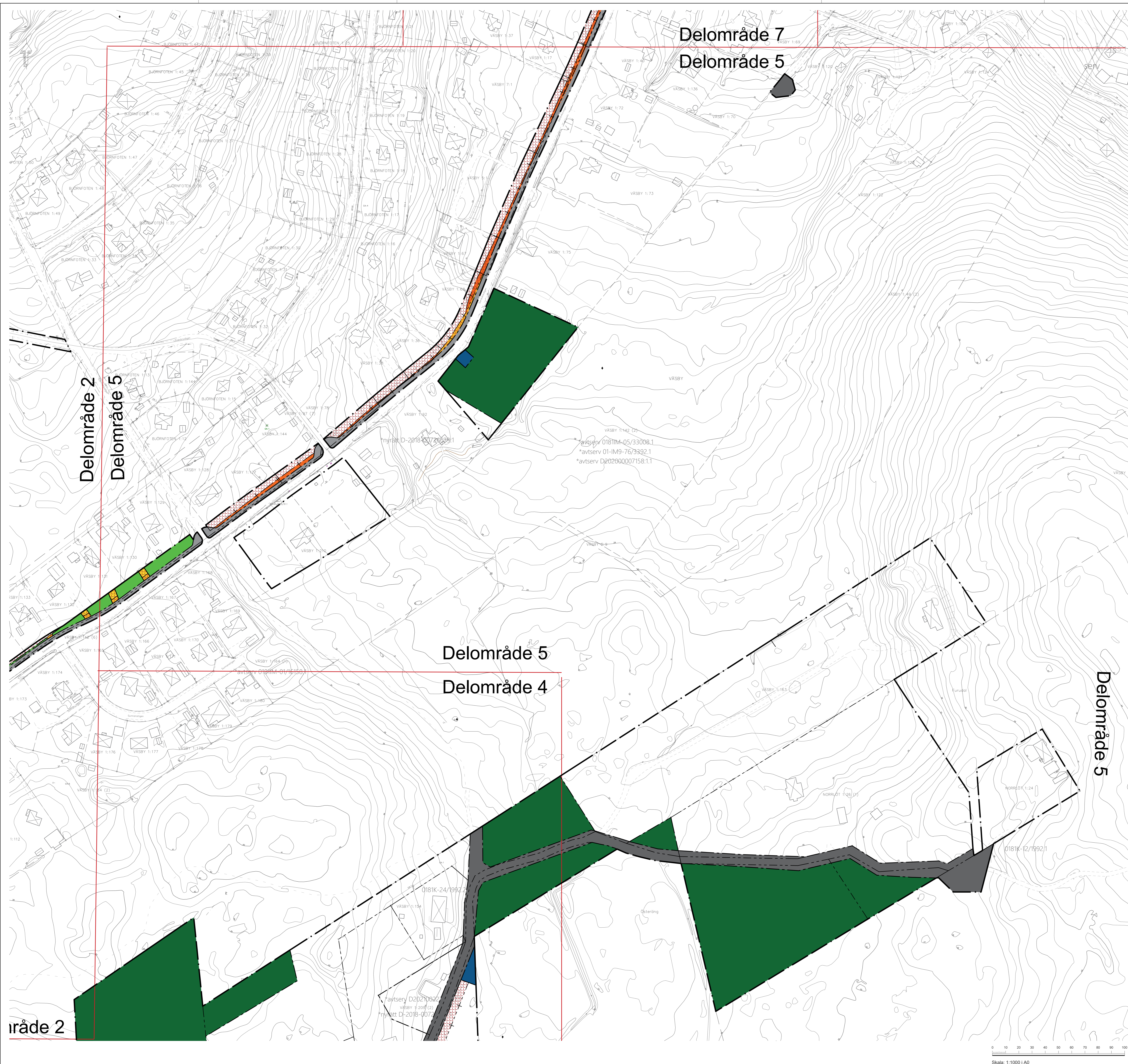

- GRUNDKARTANS BETECKNINGAR**
- o Gränspunkt, inmätt eller beräknad
 - ▬ Fastighetsgräns
 - 1 Registernummer för fastighet med kvartersnamn
 - 1:1 Registernummer för fastighet med träknamn
 - s:1 Registernummer för samfällighet
 - ga:1 Registernummer för gemensamhetsanläggning
 - serv, sv Servitut
 - k Fornlämning
 - M Möjlig fornlämning
 - ⚡ Övrig kulturhistorisk lämning
 - lr Ledningsrätt
 - nyrött, avtserv Nyttjanderätt, Avtalservitut
 - Byggnad i allmänhet
 - Bostadshus med takkontur resp husliv
 - Uthus med takkontur resp husliv
 - Skärmtak
 - Transformatorbyggnad
 - Jordkällare
 - Trappa
 - Bassäng
 - Färskvattenbrunn
 - Skymd byggnadslinje
 - Staket
 - Stödmur
 - Häck
 - Stenmur
 - Dike
 - Slänt
 - Gata, väg
 - GC-väg
 - Stig
 - Belysningsstolpe
 - Stolpe
 - Elstolpe
 - Höjdkurvor (med 0,5 meters ekvidistans)

- TECKENFÖRKLARING**
- GATA, lokalgata (ej förrättad)
 - GC, gång-/ gång- och cykelväg
 - NATUR
 - PARK
 - u-område, markreservat underjordisk ledning
 - E-område, tekniska anläggningar
 - x-område, markreservat slänt
 - Möjlig tillskottsmark
 - Tillskottsmark och x-område
 - g- markreservat för gemensamhetsanläggning eller servitut

Koordinatsystem: SWEREF 99 18 00

Höjdsystem: RH 2000

Grundkarta med fastighetsredovisning

upprättad 2024-03-06

Kartan är framställd genom utdrag ur digital kortdatabas

och kontrollerad inom planområdet

Jenny Ernberg

Kartingenjör

Peter Neideslam

Mätningingenjör

Till planen hör:	<input type="checkbox"/> Undersökning av betydande miljöpåverkan	<input type="checkbox"/> Gränslinjesutställande
<input type="checkbox"/> Planprogram	<input type="checkbox"/> Miljökonsekvensbedömning	<input type="checkbox"/> Gestaltungsprogram
<input type="checkbox"/> Samrådsredogörelse program	<input type="checkbox"/> Fastighetsfotocollage	<input type="checkbox"/> Illustration
<input type="checkbox"/> Planbeskrivning	<input type="checkbox"/> Samrådsredogörelse	<input type="checkbox"/> Illustration

MARKINTRÅNGSKARTA (Bilaga 5a) för			
Detaljplan för Sandviken, etapp 2. Del 5 av 7			
Dnr: EN2023-000024			
Södertälje kommun	Stockholms län	Beslutsdatum	Instans
Samhällsbyggnadskontoret			
Samrådshandling		Antagande	
Upprättad 2024-05-06			
Kajsa de Vall Chef Område planering	Anna Fredriksson Planarkitekt	Arkivnr:	

