

Delområde 3

ÖVERSIKTSKARTA

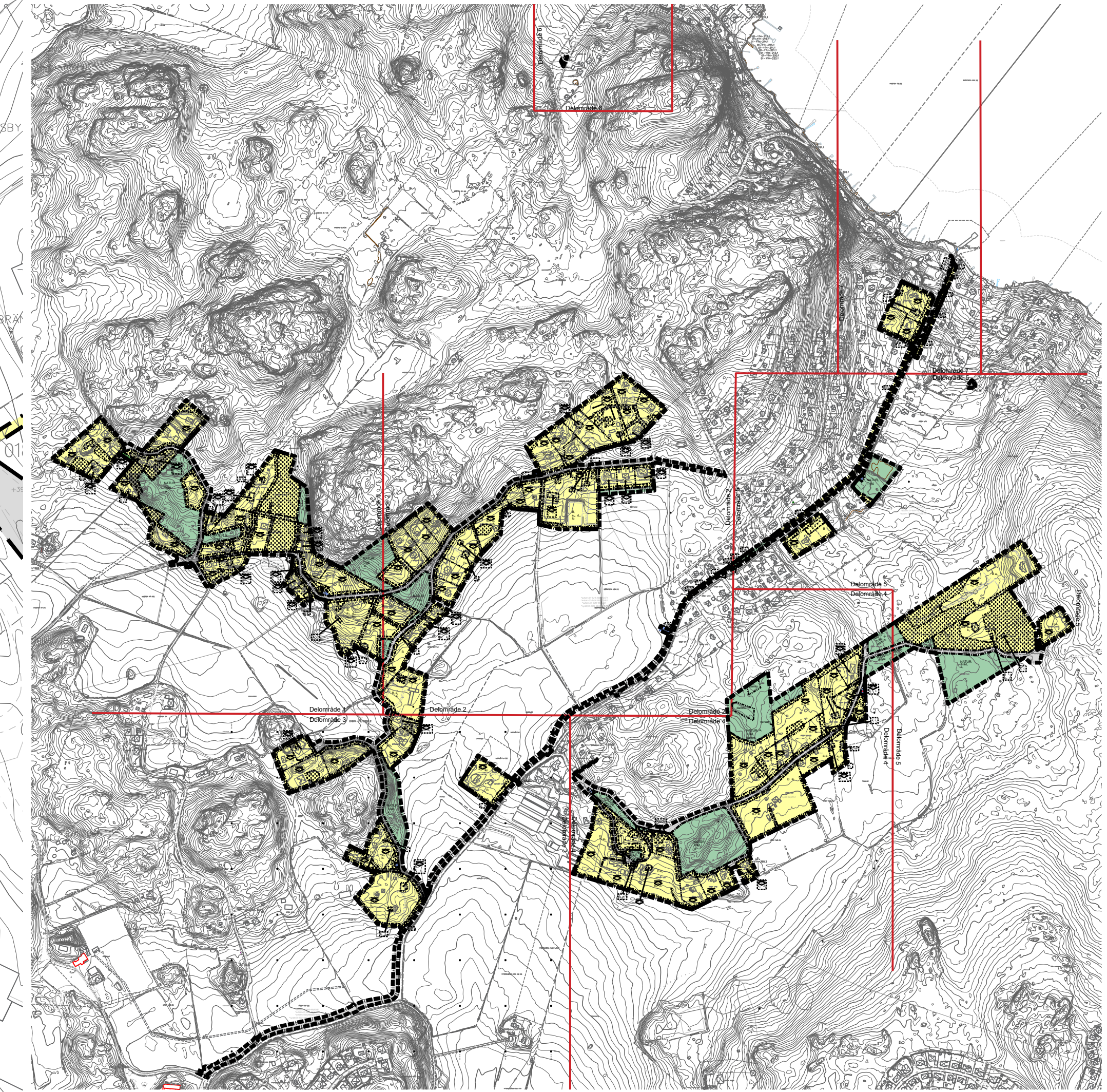

- GRUNDKARTANS BETECKNINGAR**
- o Gränspunkt, inmätt eller beräknad
 - Fastighetsgräns
 - 1 Registreringsnummer för fastighet med kvartersnamn
 - 1:1 Registreringsnummer för fastighet med traktornamn
 - s:1 Registreringsnummer för samfällighet
 - ga:1 Registreringsnummer för gemensamhetsanläggning
 - serv, sv Servitut
 - R Fornlämning
 - M Möjlig fornlämning
 - Φ Övrig kulturhistorisk lämning
 - lr Ledningsrätt
 - nyrrätt, avtserv Nyttjanderätt, Avtalservitut
 - Byggnad i allmänhet
 - Bostadshus med takkontur resp husliv
 - Uthus med takkontur resp husliv
 - Skärmtak
 - Transformatorbyggnad
 - Jordkällare
 - Trappa
 - Bassäng
 - Förskvattenbrunn
 - Skymd byggnadslinje
 - Staket
 - Stödmur
 - Häck
 - Stenmur
 - Dike
 - Slänt
 - Gata, väg
 - GC-väg
 - Stig
 - Belysningsstolpe
 - Stolpe
 - Elstolpe
 - Höjdkurvor (med 0,5 meters ekvidistans)

Koordinatsystem: SWEREF 99 18 00
Höjdsystem: RH 2000

Grundkarta med fastighetsredovisning
upprättad 2024-03-06

Kartan är framställd genom utdrag ur digital kartdatabas
och kontrollerad inom planområdet

Jenny Ernberg
Kartingenjör
Peter Neidestam
Mötningsingenjör

Plankartans bestämmelser återfinns i del 7

Till planen hör: □ Planprogram □ Samrådesredovisningsprogram □ Plankartabeskrivning	<input checked="" type="checkbox"/> Undersökning av betydande miljöpåverkan <input checked="" type="checkbox"/> Miljökonsekvensbedömning <input checked="" type="checkbox"/> Fastighetsfotocollage <input checked="" type="checkbox"/> Samrådesredovisning	<input type="checkbox"/> Gränskningsutlåtande <input type="checkbox"/> Gestaltungsprogram <input type="checkbox"/> Illustration <input type="checkbox"/>
Detailplan för Sandviken, etapp 2 Del 3 av 7 Dnr: EN 2023/00024 Södertälje kommun Stockholms län		 Beslutsdatum Instans
Samhällsbyggnadskontoret Samrådeshandling		Antagande
Upprättad 2024-05-15		Arkivnr:
Kajsa de Vall Chef Område planering		Anna Fredrikson Planarkitekt

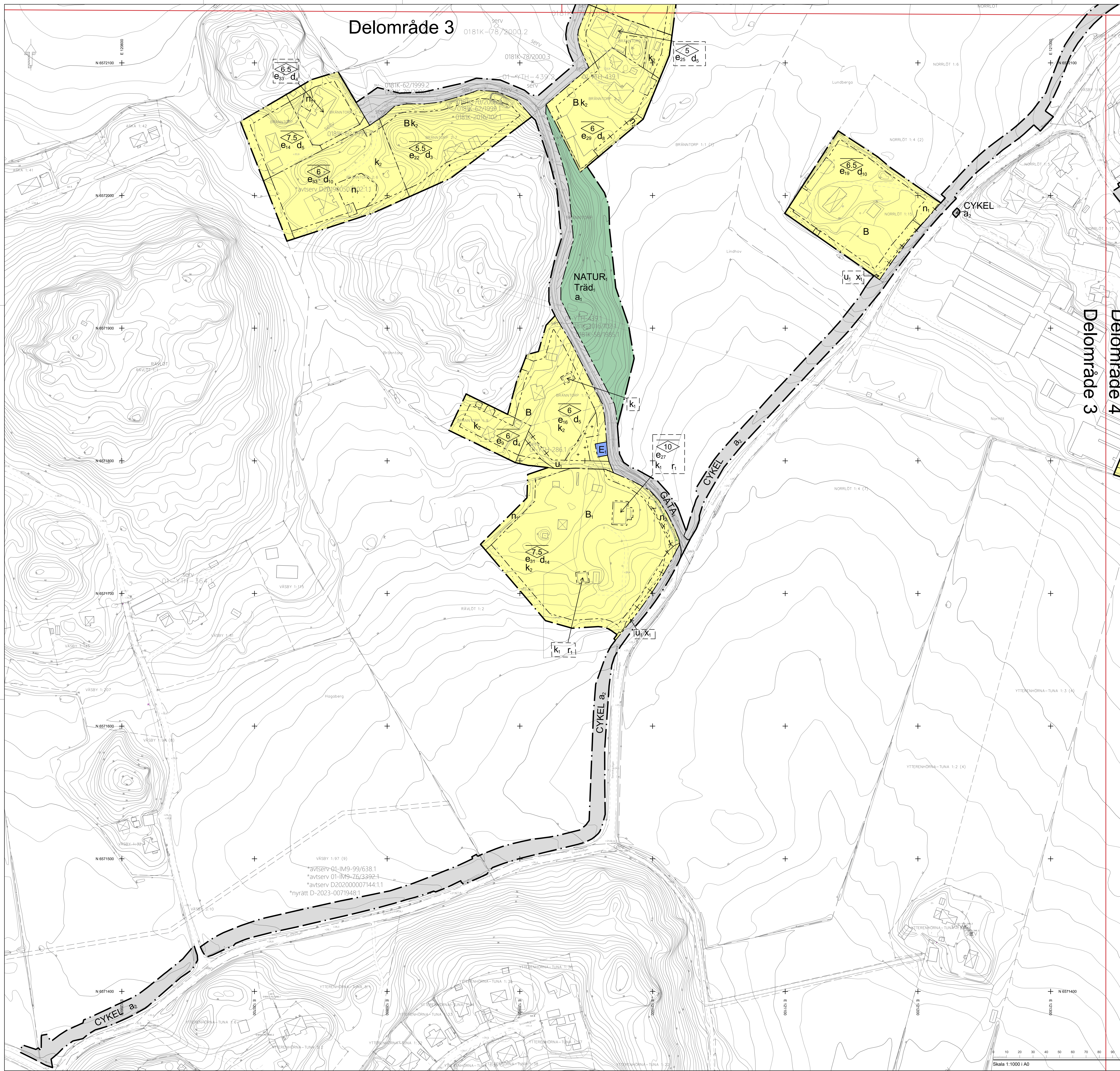

Skala 1:1000 i A0