

ÖVERBLICKSKARTA



- GRUNDKARTANS BETECKNINGAR**
- Gränspunkt, inmätt eller beräknad
 - Fastighetsgräns
 - 1 Registernummer för fastighet med kvartersnamn
 - 1:1 Registernummer för fastighet med traktnamn
 - s:1 Registernummer för samfällighet
 - ga:1 Registernummer för gemensamhetsanläggning
 - serv, sv Servitut
 - R Fornlämning
 - ⊕ Möjlig fornlämning
 - ⊕ Övrig kulturhistorisk lämning
 - lr Ledningsrätt
 - nyrätt, ovtserv Nyttjanderätt, Avtalservitut
 - Byggnad i allmänhet
 - Bostadshus med takkontur resp husliv
 - Uthus med takkontur resp husliv
 - Skörmtak
 - Transformatorbyggnad
 - Jordkällare
 - Trappa
 - Bassäng
 - Färskvattenbrunn
 - Skymd byggnadslinje
 - Staket
 - Stödmur
 - Häck
 - Stenmur
 - Dike
 - Slänt
 - Gata, väg
 - GC-väg
 - Stig
 - Belysningsstolpe
 - Stolpe
 - Elstolpe
 - Höjdkurvor (med 0,5 meters ekvidistans)

Koordinatsystem: SWEREF 99 18 00
 Höjdsystem: RH 2000
 Grundkarta med fastighetsredovisning
 upprättad 2024-03-06
 Kartan är framställd genom utdrag ur digital kartdatabas
 och kontrollerad inom planområdet
 Jenny Ernberg
 Kartingenjör
 Peter Neidestam
 Mättningsingenjör

Plankartans bestämmelser återfinns i del 7

Till planen hör: <input type="checkbox"/> Planprogram <input type="checkbox"/> Samrådsredovisningsprogram <input checked="" type="checkbox"/> Plankartan	<input checked="" type="checkbox"/> Undersökning av betydande miljöpåverkan <input checked="" type="checkbox"/> Miljökonsekvensbedömning <input checked="" type="checkbox"/> Fastighetsfototeckning <input type="checkbox"/> Samrådsredovisning	<input type="checkbox"/> Gränskningsutlåtande <input type="checkbox"/> Gestaltungsprogram <input type="checkbox"/> Illustration <input type="checkbox"/>
Del 4 av 7 Dnr: EN 2023/00024 Södertälje kommun Stockholms län		
Samhällsbyggnadskontoret		Beslutsdatum
Samrådshandling		Antagande
Upprättad 2024-05-15		
Kajsa de Vall Chef Område planering	Anna Fredrikson Planarkitekt	Arkivnr:

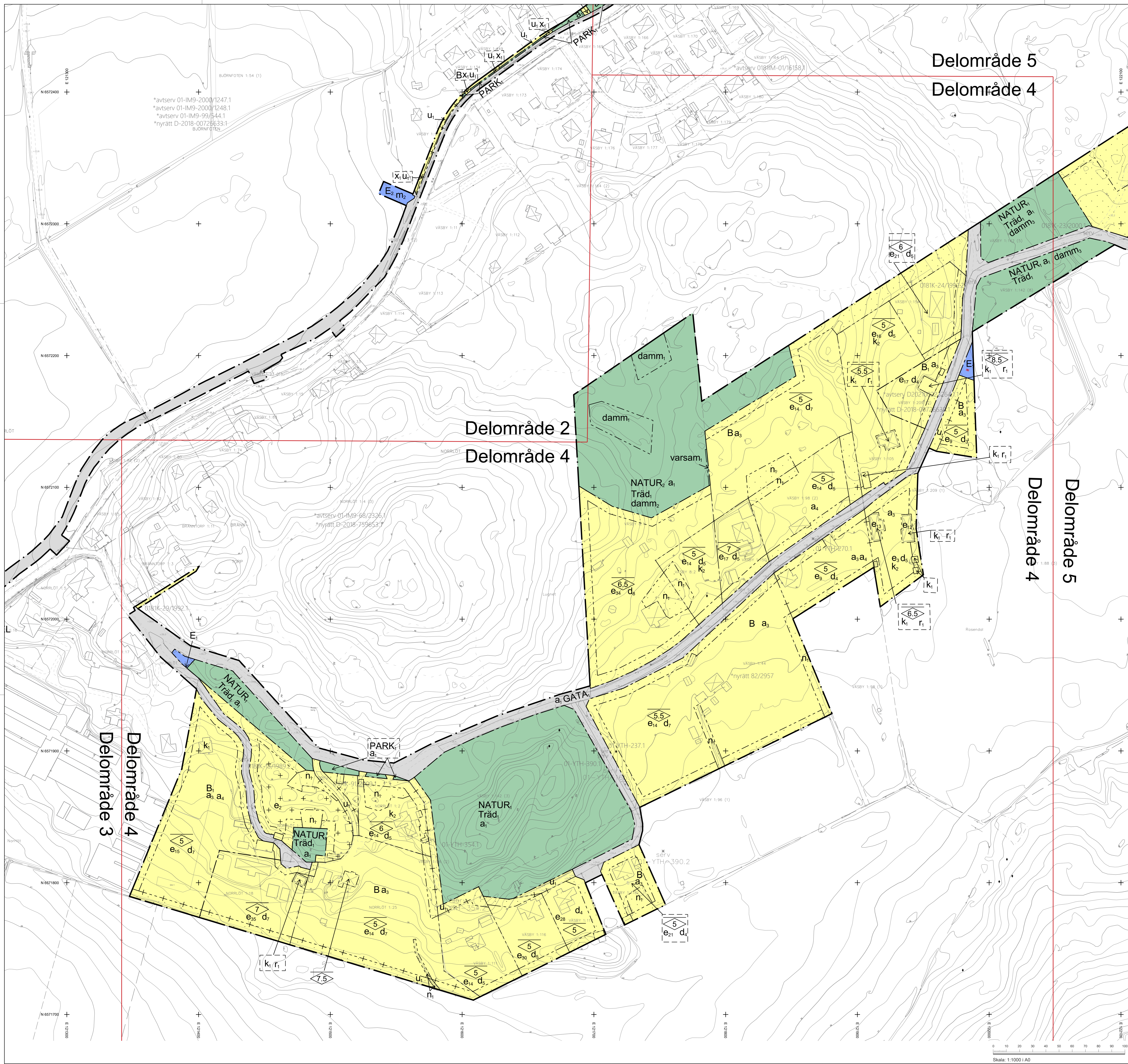

Delområde 5
 Delområde 4

Delområde 2
 Delområde 4

Delområde 4
 Delområde 5

Delområde 3
 Delområde 4

*avtserv 01-IM9-2000/1247.1
 *avtserv 01-IM9-2000/1248.1
 *avtserv 01-IM9-99/544.1
 *nyrätt D-2018-00725633-1
 SÖDERTÄLJE

Skala: 1:1000 IAO