

# ÖVERBLICKSKARTA

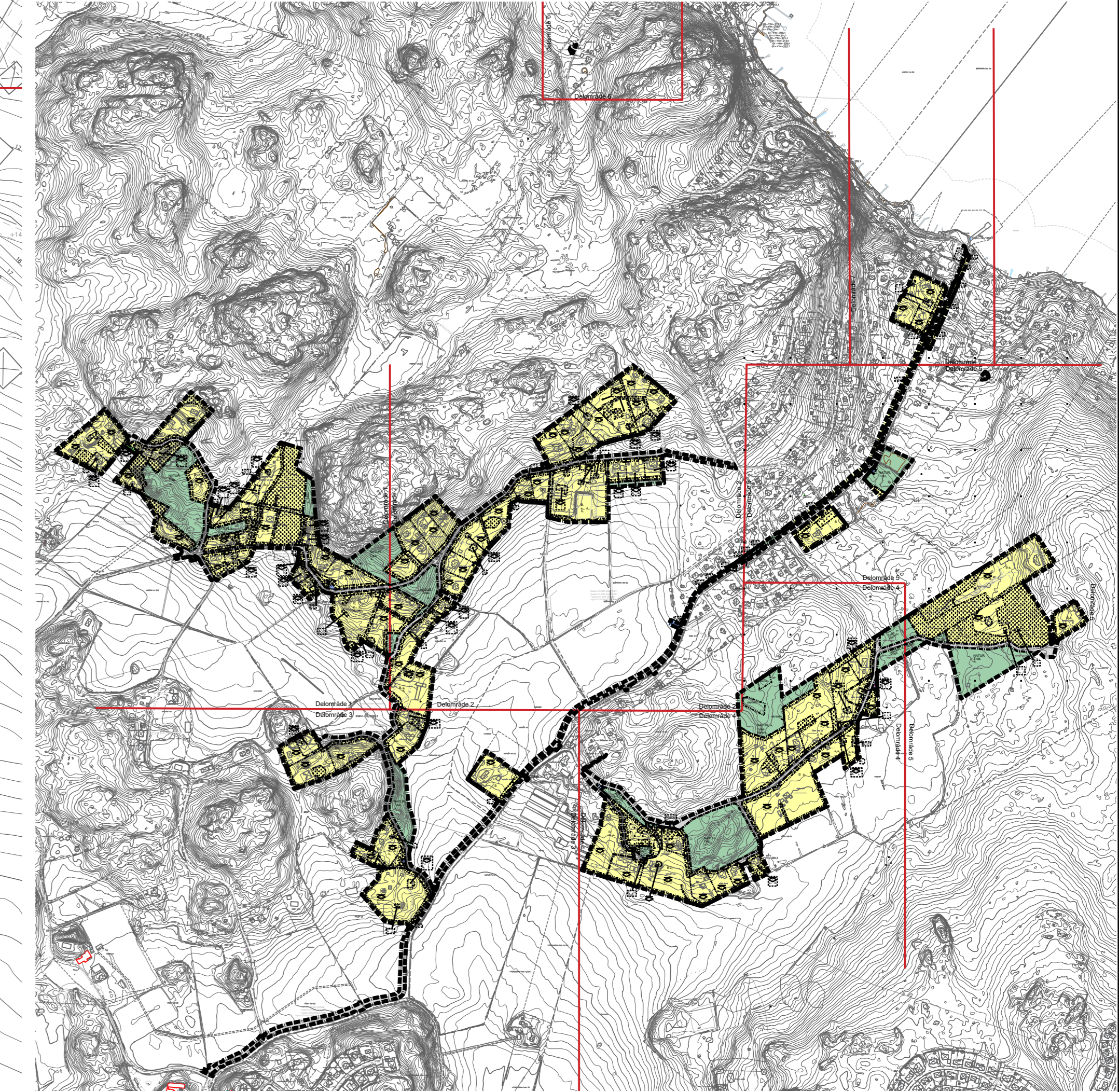

- GRUNDKARTANS BETECKNINGAR
- Gränspunkt, inmätt eller beräknad
  - Fastighetsgräns
  - 1 Registreringsnummer för fastighet med kvartersnamn
  - 1:1 Registreringsnummer för fastighet med traktnamn
  - s:1 Registreringsnummer för samfällighet
  - ga:1 Registreringsnummer för gemensamhetsanläggning
  - serv, sv Servitut
  - ℞ Fornlämning
  - Ⓜ Möjlig fornlämning
  - ⊕ Övrig kulturhistorisk lämning
  - lr Ledningsrätt
  - nyrrätt, avtserv Nyttjanderätt, Avtalservitut
  - Byggnad i allmänhet
  - ⊠ Bostadshus med takkontur resp husiv
  - ⊠ Uthus med takkontur resp husiv
  - ⊠ Skärmtak
  - ⊠ Transformatorbyggnad
  - ⊠ Jordkällare
  - ⊠ Trappa
  - ⊠ Bässäng
  - ⊠ Färskvattenbrunn
  - Skymd byggnadsinje
  - Staket
  - Stödmur
  - Häck
  - Stenmur
  - Dike
  - Slänt
  - Gata, väg
  - GC-väg
  - Stig
  - ⊕ Belysningsstolpe
  - ⊕ Stolpe
  - ⊕ Elstolpe
  - Höjdkurvor (med 0,5 meters ekvidistans)

Koordinatsystem: SWEREF 99 18 00  
Höjdsystem: RH 2000

Grundkarta med fastighetsredovisning  
upprättad 2024-03-06

Kartan är framställd genom utdrag ur digital kartdatabas  
och kontrollerad inom planområdet

Jenny Ernberg  
Kortingenjör  
Peter Neidestam  
Mättingsingenjör

Till planen hör:	✗ Undersökning av betydande miljöpåverkan	□ Gränskritiserutskott
□ Planprogram	□ Miljökonsekvensbedömning	□ Gestaltungsprogram
□ Samrådsredogörelse program	✗ Fastighetsföretagning	□ Illustration
✗ Planbeskrivning	□ Samrådsredogörelse	□

<b>Detailplan för Sandviken, etapp 2</b> Del 5 av 7 Dnr: EN 2023/00024 Södertälje kommun      Stockholms län		 Beslutsdatum      Instans
Samhällsbyggnadskontoret		
Samrådshandling		
Upprättad 2024-05-15		
Kajsa de Vall Chef Område planering	Anna Fredrikson Planarkitekt	Arkivnr:

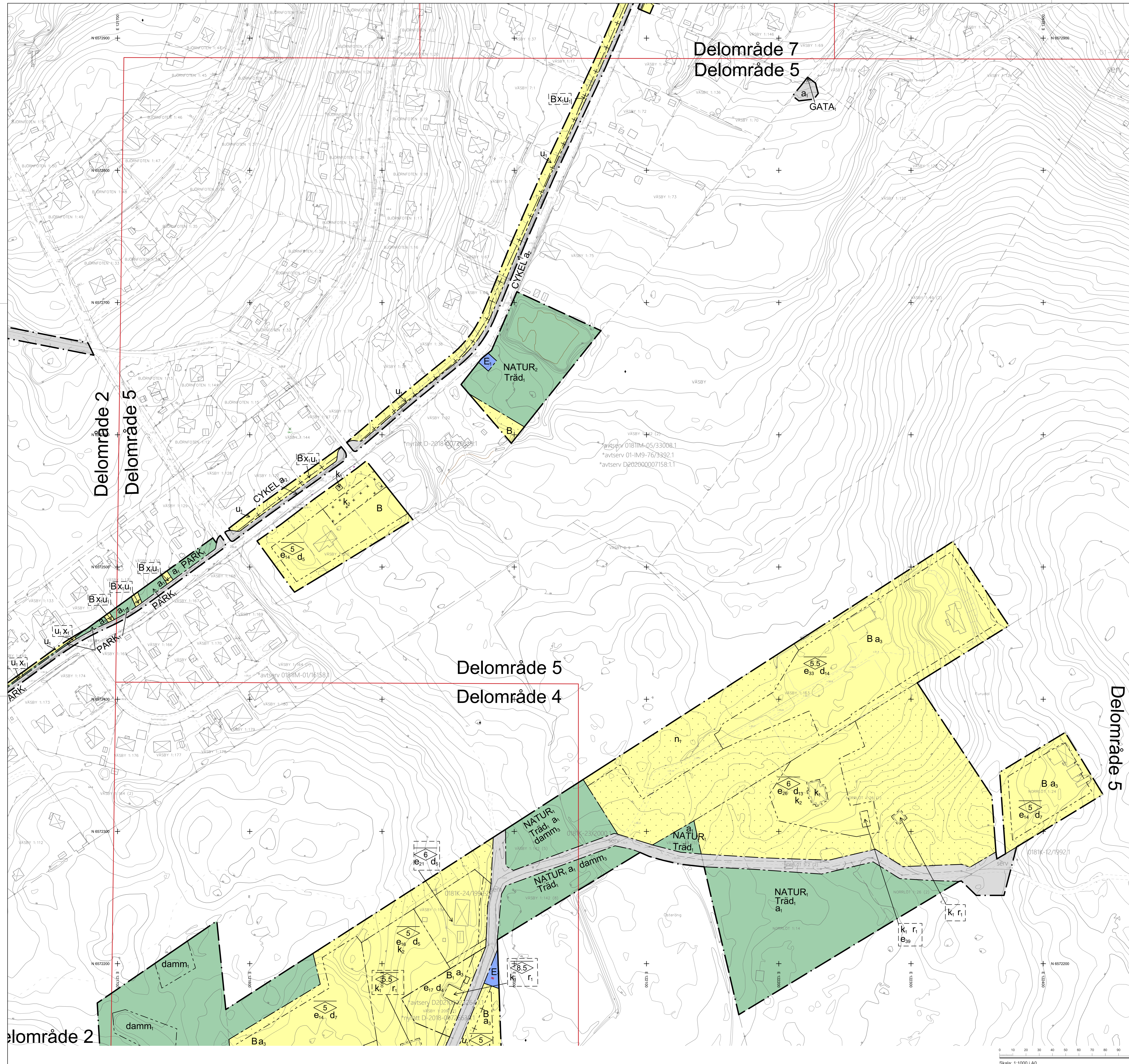

Plankartans  
bestämmelser  
återfinns i del 7