

## DELOMRÅDE 6

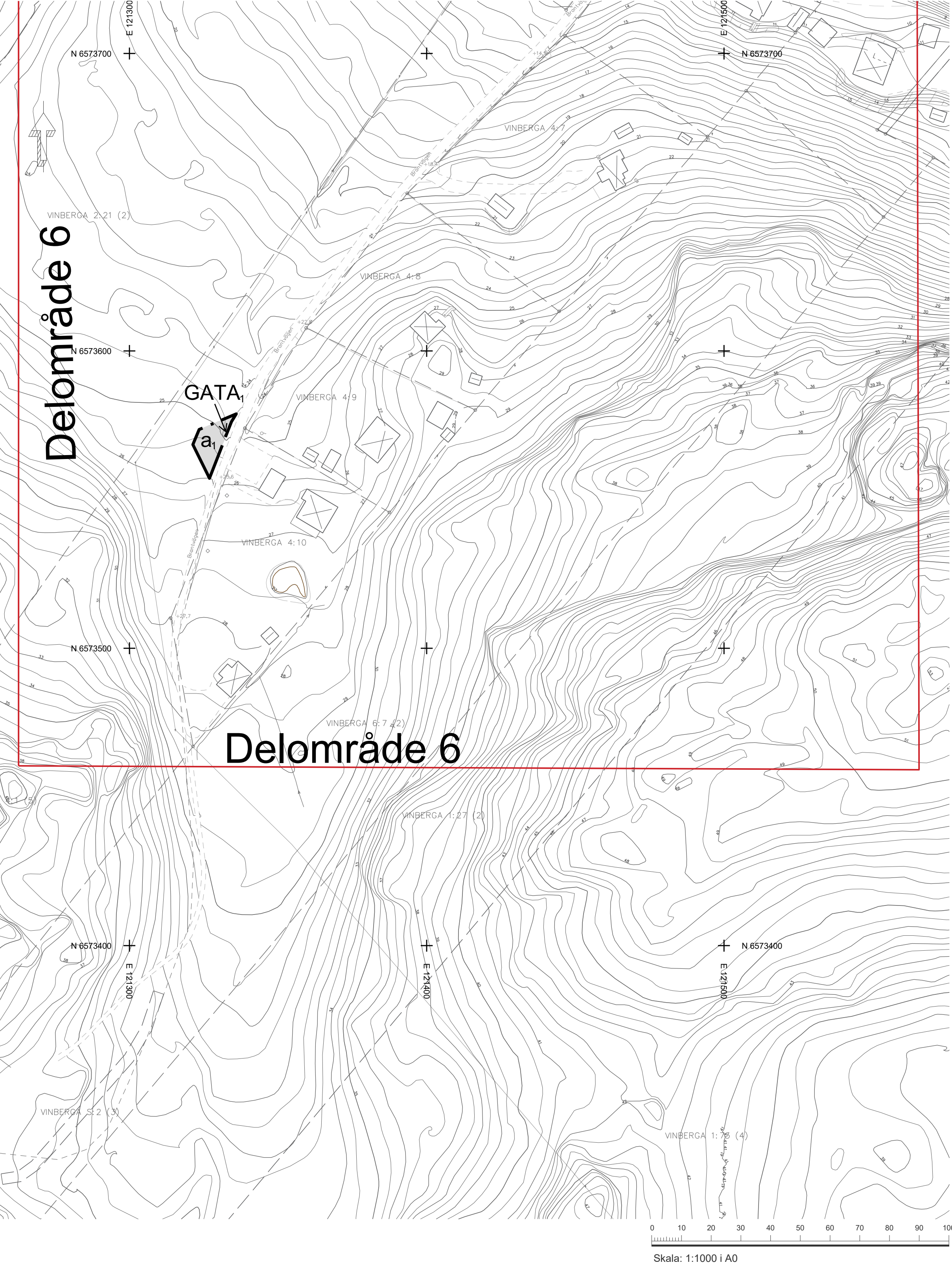

## DELOMRÅDE 7

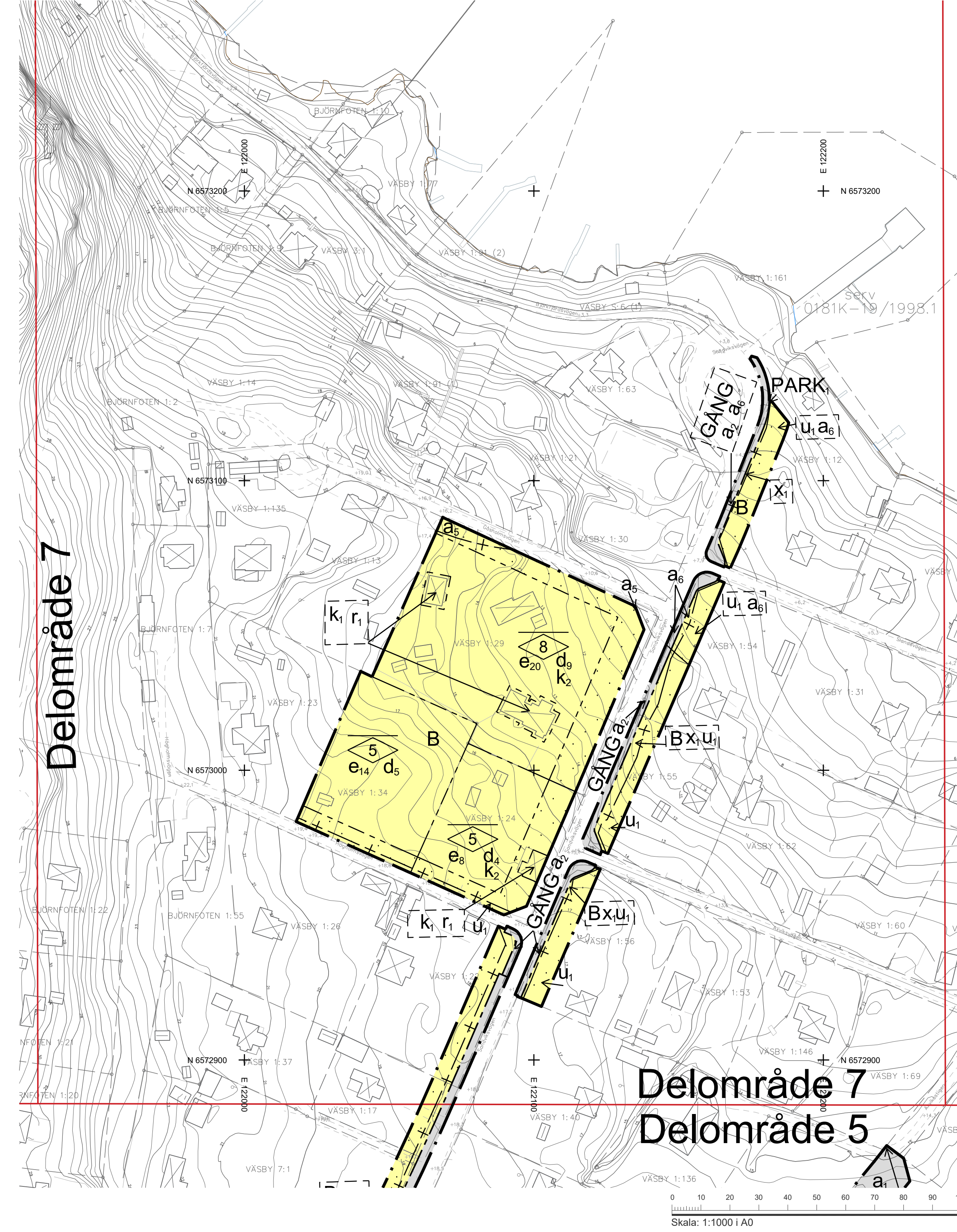

## ILLUSTRATION UPPHÄVANDE AV STRANDSKYDD

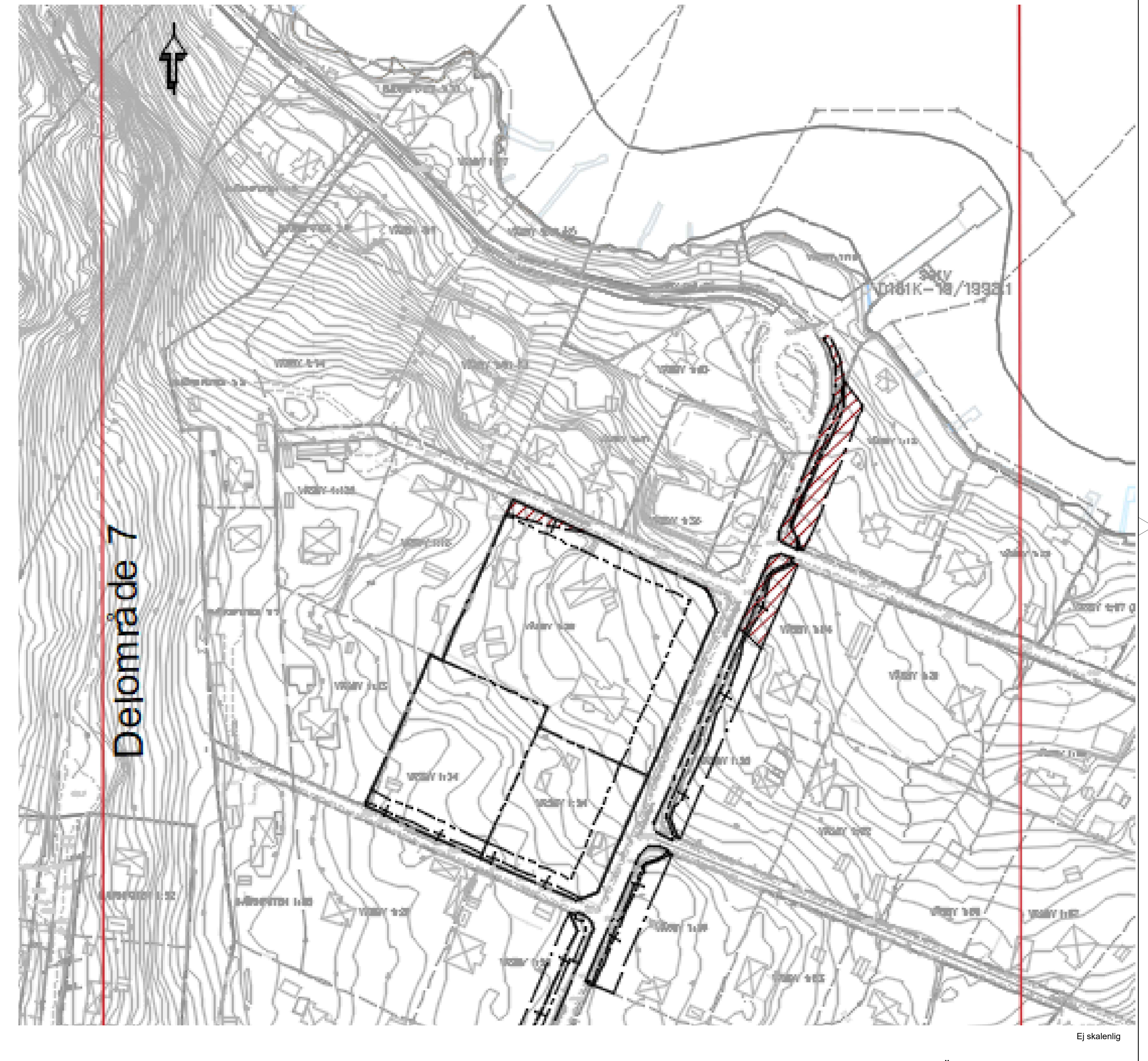

## ÖVERBLICKSKARTA

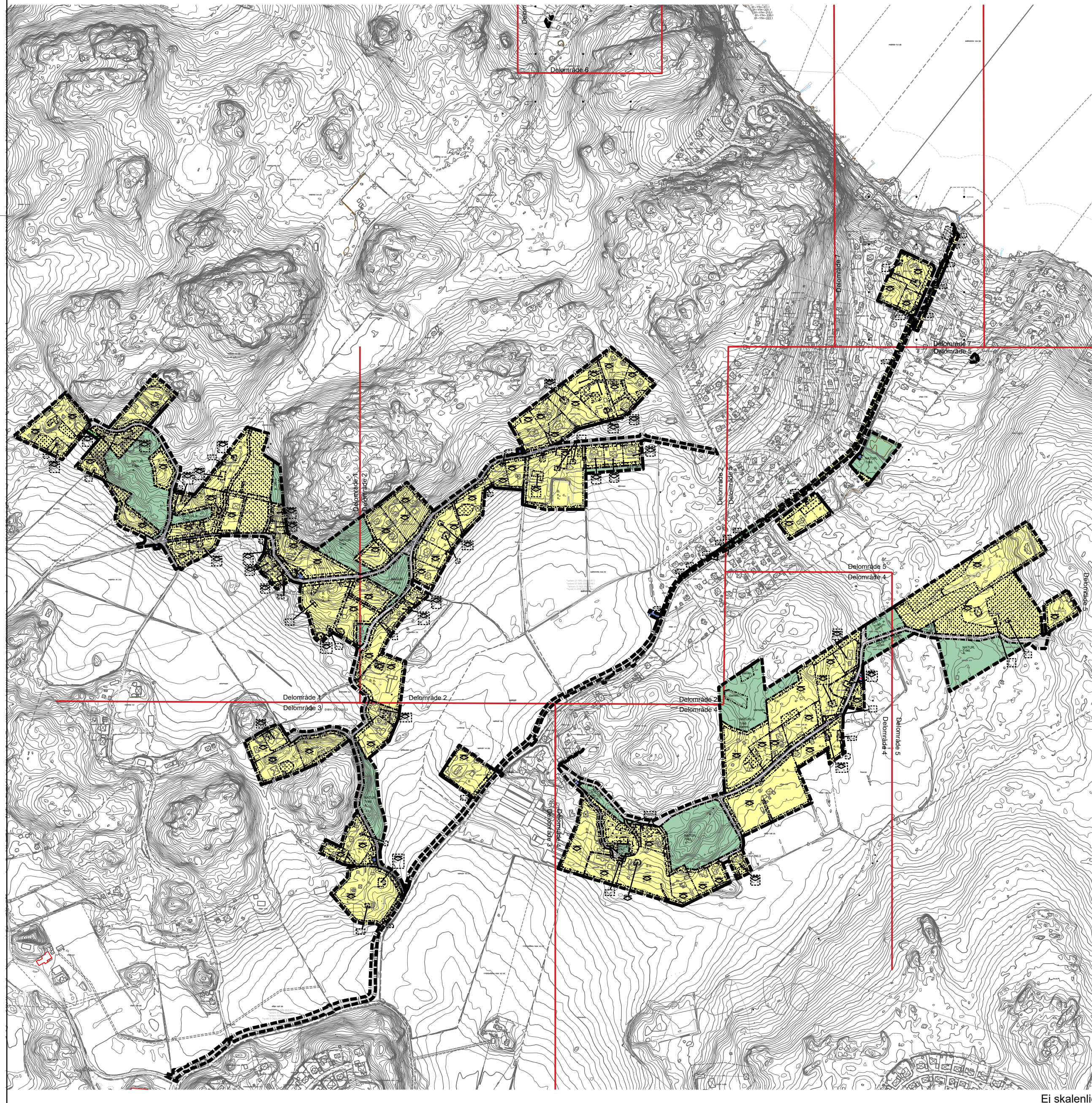

- GRUNDKARTANS BETECKNINGAR
- o Gränspunkt, inmätt eller beräknad
  - Fastighetsgräns
  - 1 Registernummer för fastighet med kvartersnamn
  - 1:1 Registernummer för fastighet med traktanamn
  - s:1 Registernummer för samfällighet
  - go:1 Registernummer för gemensamhetsanläggning
  - serv, sv Servitut
  - R Fornlämning
  - Ri Möjlig fornlämning
  - φ Övrig kulturhistorisk lämning
  - lr Ledningsrätt
  - nyrätt, avtserv Nyttjanderätt, Avtalsservitut
  - Byggnad i allmänhet
  - Bostadshus med takkontur resp husliv
  - Uthus med takkontur resp husliv
  - Skärmtak
  - Transformatorbyggnad
  - Jordkällare
  - Trappa
  - Bassäng
  - Färskvattenbrunn
  - Skymd byggnadslinje
  - Staket
  - Stödmur
  - Häck
  - Stenmur
  - Dike
  - Slänt
  - Gata, väg
  - GC-väg
  - Stig
  - Belysningsstolpe
  - Stolpe
  - Elstolpe

- 5 Höjdkurvor (med 0,5 meters ekvidistans)

Koordinatsystem: SWEREF 99 18 00  
Höjdsystem: RH 2000

Grundkarta med fastighetsredovisning  
upprättad 2024-03-06

Kartan är framställd genom utdrag ur digital kartdatabas  
och kontrollerad inom planområdet

Jenny Ernberg  
Kartingenjör  
Peter Neidestam  
Mätningssingenjör

### INFORMATION

- Groddjur omfattas av artskydd, gäller djurens alla levnadsstadier. Markarbeten i övervintringsområden på land ska genomföras i perioden maj - oktober. Se även artskyddsförordningen.
- Fällning av träd och markarbeten bör inte ske under perioden mars - augusti med anledning av fåglarnas häckningsperiod. Se även artskyddsförordningen.
- Samråd med länsstyrelsen krävs för åtgärder som påverkar särskilt skyddsvärda träd.
- Planavgift tas ut i samband med bygglov.

### TECKENFÖRKLARING

Strandskydd upphävt

## Plankartans bestämmelser återfinns i del 7

Till planen hör: <input type="checkbox"/> Planprogram <input type="checkbox"/> Samrådesredovisningsprogram <input checked="" type="checkbox"/> Planbeskrivning	<input checked="" type="checkbox"/> Undersökning av betydande miljöpåverkan <input type="checkbox"/> Miljökonsekvensbedömning <input checked="" type="checkbox"/> Fastighetsföretagning <input type="checkbox"/> Samrådesredovisning	<input type="checkbox"/> Granskningsutlåtande <input type="checkbox"/> Gestaltungsprogram <input type="checkbox"/> Illustration
Detaljplan för Sandviken, etapp 2 Del 6 av 7 Dnr: EN 2023/00024 Södertälje kommun      Stockholms län		 Beslutsdatum      Instans
Samhällsbyggnadskontoret Samrådeshandling		Artligande
Upprättad 2024-05-15		Arkivnr:
Kajsa de Vall Chef Område planering		Anna Fredrikson Planarkitekt